BULLETIN D'INSCRIPTION

Le Docteur : .....
Numéro RPPS/ADELI : .....
Adresse : .....
.....
Code postal : .....
Ville : .....
Téléphone fixe : .....
Portable : .....
E-mail* : .....

* Obligatoire pour confirmation d'inscription

La SFPIO n'exploite les données personnelles collectées que pour des finalités déterminées et légitimes, qui entrent dans le strict cadre de ses activités, conformément à son objet social.
Sa charte de confidentialité est disponible sur le site www.sfpio.com

Cotisation SFPIO Auvergne 2027

☐ À régler sur sfpio.com/adhesion.....150 € TTC

La cotisation annuelle donne droit à un tarif préférentiel pour l'ensemble des conférences et des formations de la SFPIO, ainsi que pour son Congrès National. En rejoignant la SFPIO, vous devenez membre de l'EFP. Vous avez accès à tous nos contenus scientifiques sur www.sfpio.com. Vous recevrez les 3 numéros de l'année de notre magazine "Objectif Paro".

Jeudi 18 mars 2027 - Vincent RONCO

☐ Membre SFPIO..... 300 € TTC
☐ Non membre ..... 400 € TTC

Vendredi 1er octobre 2027 - Romain Chaleil & Aurélien Thollot

☐ Membre SFPIO ..... 300 € TTC
☐ Non membre ..... 400 € TTC
☐ Dîner de Gala ..... 50 € TTC

Déjeuner et pauses comprises

RÈGLEMENT

par chèque à l'ordre de la SFPIO Auvergne

SFPIO Auvergne

Place Landouzy
1, boulevard BAZIN
63400 CHAMALIERES

ph.duchatelard@gmail.com

BUREAU SFPIO AUVERGNE

Dr Philippe DUCHATELARD	Président
Dr Joseph EL RAYES	Secrétaire général
Dr François-Marie DUTOUR	Secrétaire adjoint
Dr Bastien MEUNIER	Trésorier
Dr Julien GACHON	

LES PARTENAIRES 2026 DE LA SFPIO

Platinium

Geistlich
LISTERINE
straumann

Gold

WOODPECKER
Nobel Biocare
HALEON For Health. With Humanity.
HuFriedyGroup
TePe
id
Oral-B
THOMMEN Medical
U-labs
PHILIPS sonicare
FRENCH TOOTH

Junior

acteon
bredent group
CURAPROX
EMS MAKE ME SMILE
biohorizons camlog
SUNSTAR GUM
waterpik
SIC
Colgate
ZimVie Restoring Daily Life
Meisinger
SDS SWISS DENTAL SOLUTIONS
Patent
HYALUGEL

LES PARTENAIRES DE LA SFPIO AUVERGNE

Dentsply Sirona
BIOTECH DENTAL

Document mis à jour le 23/11/2026

SOCIÉTÉ FRANÇAISE DE PARODONTOLOGIE ET D'IMPLANTOLOGIE ORALE



2027 LE PROGRAMME DE LA SFPIO AUVERGNE

JEUDI 18 MARS 2027
VINCENT RONCO
*« Voir le bout du **tunnel** en maitrisant indications et techniques »*

CASINO DE ROYAT
Allée du Pariou
ROYAT (63130)

VENDREDI 1ER OCTOBRE 2027
ROMAIN CHALEIL & AURÉLIEN THOLLOT
« R.O.G. : au-delà des dogmes… »

Journée suivie d'un apéritif festif et d'un dîner de gala pour les 25 ans de la SFPIO Auvergne

GRANDMESS
15, rue de l'Éminée
CLERMONT-FERRAND
(63000)

SFPIO
www.sfpio.com

SOCIÉTÉ FRANÇAISE DE PARODONTOLOGIE ET D'IMPLANTOLOGIE ORALE AUVERGNE
www.sfpio-auvergne.com



***Dr Vincent RONCO** - Paris*

Docteur en Chirurgie Dentaire, « Post Graduate » en Parodontologie et implantologie Université de Liège

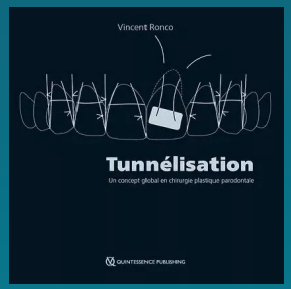

CASINO DE ROYAT
Allée du Pariou
ROYAT (63130)

CASINO ROYAT

JEUDI 18 MARS 2027
DE 8H45 A 17H30

« Voir le bout du ***tunnel*** en maitrisant indications et techniques »

Cette journée de cours est consacrée à une exploration complète des approches contemporaines de gestion des tissus mous autour des dents et des implants par tunnelisation. Elle a pour objectif de vous offrir une vision claire des principes biologiques, des stratégies décisionnelles et des techniques chirurgicales permettant d'aborder le traitement des récessions gingivales dans tous les secteurs, ainsi que les compensations des atteintes papillaires.

Nous débuterons par une analyse préopératoire approfondie de l'anatomie dentaire et muco gingivale. Cette première étape permettra d'introduire un arbre décisionnel clinique précis permettant de sélectionner la technique la plus adaptée à chaque situation clinique.

Nous aborderons ensuite les prélèvements palatins et tubérositaires, en détaillant les méthodologies de prélèvement, leurs propriétés biologiques et leurs indications respectives.

La journée se poursuivra avec un chapitre central consacré aux multiples techniques de tunnelisation : les approches intra sulculaires, les approches par fenêtres apicales, ainsi que les approches plus complexes basées sur des préparations par couches segmentées spécifiques.

Ensuite, l'exposé se portera sur le traitement des récessions maxillaires simples et/ou complexes avec reconstructions papillaires, puis sur le traitement des récessions mandibulaires, dont la prise en charge nécessite une compréhension fine des obstacles anatomiques et des contraintes musculaires. Nous détaillerons les techniques de greffe basées sur la tunnelisation les plus adaptées à la mandibule. Mais nous ouvrirons également une réflexion sur les alternatives à la tunnelisation dans ce secteur difficile, en présentant notamment les tendances nouvelles en matière de greffes libres : greffe libre modifiée et greffe libre à greffon étendu.

Cette journée sera résolument pratique, ancrée dans la réalité clinique. Elle s'adresse à tout profil, du chirurgien débutant au plus expérimenté en chirurgie plastique parodontale. Chaque concept chirurgical sera décrit de telle sorte qu'il pourra être intégré dans votre pratique quotidienne avec précision et confiance.



VENDREDI 1er OCTOBRE 2027
DE 8H45 A 17H30

Sous la présidence d'honneur du Dr Bernard CHAPOTAT, premier conférencier de la SFPIO Auvergne (14.11.2002)

« R.O.G. : au-delà des dogmes… »

L'aménagement des tissus osseux et muco-gingivaux est un enjeu majeur de l'implantologie contemporaine, tant sur le plan esthétique que prophylactique.

Parmi les différentes techniques de reconstruction osseuse, la régénération osseuse guidée occupe aujourd'hui une place centrale. Fiable, polyvalente et peu invasive, elle permet de traiter de nombreuses situations, à condition d'en connaître les indications et les limites.

Cette journée permettra de guider le choix du dispositif (membranes résorbables, non résorbantes renforcées titane, grilles titane…) en fonction du défaut à reconstruire et de la stabilité recherchée.

Nous replacerons également la ROG parmi les autres techniques de greffe afin d'identifier l'approche la plus simple et la plus prévisible pour chaque situation.

Deux techniques visant à simplifier les procédures seront présentées : la régénération osseuse comprimée pour les défauts verticaux et la ROG tunnelisée pour les reconstructions 2D des maxillaires complets.

Enfin, nous aborderons la gestion des tissus mous, indispensable au succès immédiat et à la stabilité à long terme des reconstructions : fermeture peropératoire, suivi postopératoire, restauration du vestibule et obtention de reconstructions pérennes.

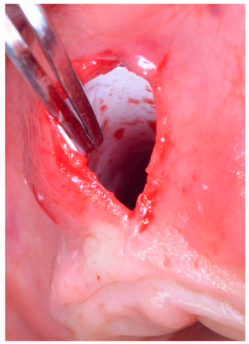

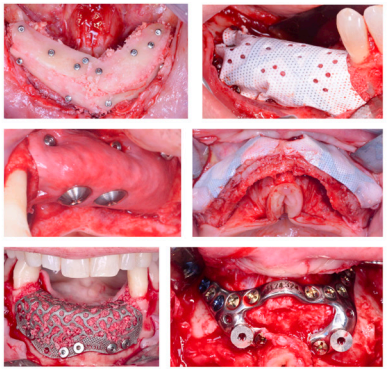



Drs Romain CHALEIL & Aurélien THOLLOT
Cabinet CTC Vienne

Docteurs en Chirurgie Dentaire,
Anciens Assistants Hospitalo-Universitaires,
Attachés d'enseignement diplômes universitaires d'implantologie,
Formateurs à CTC Formation,
DU Expertise en médecine dentaire,
DU Implantologie chirurgicale et prothétique.

GRANDMESS
15, rue de l'Éminée
CLERMONT-FERRAND
(63000)

GRAND MESS

CÉLÉBRONS ENSEMBLE LES 25 ANS DE LA SFPIO AUVERGNE !

À l'issue de la formation du 1er octobre, un apéritif festif sera offert à nos membres.

Un diner de gala se tiendra également sur place pour célébrer l'évènement. (Tarif : 50 €/personne)

Il sera possible de réserver une chambre les 30 novembre et 1er octobre au « Grandmess » à prix préférentiel.