

Paro-Implanto 2026 : what else ?

De la science à la pratique

Info & inscription sur
WWW.CONGRES-SFPIO.COM

11-13
JUN
2026

PROGRAMME SCIENTIFIQUE

JEUDI 11 JUIN

WORKSHOPS

De 14h à 17h

State of the Art of Periodontal Regeneration

Filippo GRAZIANI

Workshop organisé avec le soutien de notre partenaire Geistlich

UNECD x SFPIO : « Mon premier implant »

Nicolas BLANC-SYLVESTRE

Journée de formation organisée avec le soutien de notre partenaire Straumann

Efficience - prédictibilité - biologie : le digital au service du patient. Du traitement unitaire à l'édenté complet

Renaud NOHARET

TP organisé avec le soutien de notre partenaire Nobel Biocare

Les clés pour réussir son traitement parodontal non chirurgical en équipe

Kadiatou SY

Workshop organisé avec le soutien de notre partenaire Curaprox

VENDREDI 12 JUIN

CONFÉRENCES

9h00 - 9h45

Alexandra STAEHLI

Diagnosis of periodontal diseases in 2026: What else?

9h45 - 10h30

Giovanni SALVI

Current organisation of patient care

11h15 - 12h45

Martina STEFANINI

Connective tissue graft: a cornerstone of regeneration around teeth and implants?

14h00 - 15h30

Isabella ROCCHIETTA & David NISAND

Paradigm shift in guided bone regeneration

16h00 - 17h15

Kevimy AGOSSA & Michel BRAVARD

Hopeless teeth : yes we can!

SAMEDI 13 JUIN

CONFÉRENCES

8h45 - 9h45

Alberto MONJE

Pronostic factors in the surgical treatment of peri-implantitis

9h45 - 10h45

Irena SAILER

Prosthetic approaches to managing implant complications

11h15 - 12h30

Damien FEUILLET

Papilla reconstruction: utopia or reality?

12h30 - 13h15

Thierry DEGORCE

Inter-implant papilla: mission impossible?

Informations pratiques & inscription en ligne sur



www.congres-sfpio.com

BULLETIN D'INSCRIPTION

Le Docteur :

Numéro RPPS/ADELI :

Adresse :

Code postal :

Ville :

Téléphone fixe :

Portable :

E-mail* :

* Obligatoire pour confirmation d'inscription

La SFPIO n'exploite les données personnelles collectées que pour des finalités déterminées et légitimes, qui entrent dans le strict cadre de ses activités, conformément à son objet social. Sa charte de confidentialité est disponible sur le site www.sfpio.com

Cotisation SFPIO Rhone-Alpes 2026

À régler sur sfpio.com/adhesion.....150 € TTC

Membre SFPIORRA Rhône-Alpes 2026

- Forfait 3 conf. Membre SFPIO.....1190€ TTC
- Forfait 3 conf. non-membre.....1640€ TTC
- Forfait 3 conf. Membre SFPIO. -30 ans570€ TTC

TARIF HORS-FORFAIT PAR CONFÉRENCE

- Membre SFPIO..... 470 € TTC
- Non-membre..... 640 € TTC
- Membre SFPIO Jeune Praticien -30 ans.....198 € TTC

Tarif unitaire pour assistante ou prothésiste

accompagnant un praticien à une conférence ou une formation 198 € TTC

Cochez la/les conférence(s) sélectionnées :

Vendredi 20 mars : Pr GAUDIN / Dr GARYGA / Dr SUERINCK / Dr SY | Les lésions endo-parodontales

Vendredi 9 octobre : Pr RASPERINI | Titre conférence à confirmer

Vendredi 11 décembre : Pr LAMBERT | Prise de décision et techniques pour les procédures immédiates en dentisterie implantaire

TARIFS CONGRÈS SFPIO 2026

- Membre SFPIO Early Bird (08/02/26)..... 480 € TTC
- Membre SFPIO Tarif Plein..... 620 € TTC
- Membre SFPIO -35 ans Early Bird..... 195 € TTC
- Membre SFPIO -35 ans Tarif Plein..... 245 € TTC
- Tarif Unique Étudiants..... 99 € TTC
- Tarif Unique Assistantes Dentaires.....190 € TTC

Inscription en ligne sur www.congres-sfpio.com

INSCRIPTION ET RÈGLEMENT

par chèque à l'ordre de la SFPIORRA à adresser à :

SFPIORRA

Cabinet du Dr FEUILLET

5, rue de la République

69001 Lyon

RENSEIGNEMENTS

sfpiorra@gmail.com ou 06 11 71 38 22

www.sfpiorra.com

ÉQUIPE PÉDAGOGIQUE

SFPIO RHÔNE ALPES

Damien Feuillet : Président

Sandrine Barral-Cadière

Raphaël Barth

Michel Bravard

Damien Carrotte

Doriane Chacun

Marion Delaval

Stéphan Duffort

Valentin Garyga

Julien Gonin

Johan Grenier

Fabien Hanachowicz

Jean-François Keller

Ludvine Berthollet

Raphaëlle Contencin

Kadiatou Sy

LES PARTENAIRES 2026

DE LA SFPIO

Platinum

Geistlich **straumann**

Gold



Junior



REGION
RHÔNE ALPES

2026

LE PROGRAMME DE LA SFPIO RHÔNE ALPES

VENDREDI 20 MARS 2026

Pr Alexis GAUDIN, Dr Valentin GARYGA, Dr Étienne SUERINCK, Dr Kadiatou SY
Les lésions endo-parodontales

JEUDI 11 - SAMEDI 13 JUIN 2026

Congrès National SFPIO
Paro-Implanto : What Else ?
De la science à la pratique

VENDREDI 9 OCTOBRE 2026

Pr Giulio RASPERINI
Titre conférence à confirmer

VENDREDI 11 DÉCEMBRE 2026

Pr France LAMBERT
Prise de décision et techniques pour les procédures immédiates en dentisterie implantaire

L'ACADÉMIE INTERCONTINENTAL LYON
HÔTEL DIEU
20 QUAI JULES COURMOND
69002 LYON

Du 11 au 13 juin 2026



CONGRÈS SFPIO à Lyon !



www.sfpio.com



www.sfpiorra.com



Pr Alexis GAUDIN
Pu-PH université de Nantes

VENDREDI 20 MARS 2026
DE 09H À 18H

Les lésions endo-parodontales

Lésions endo-parodontales : point de vue de l'endodontiste

Les lésions endo-parodontales constituent une particularité clinique, à l'interface entre la pulpe et le parodonte, souvent complexe à analyser et à prendre en charge. Elles résultent d'interactions étroites entre ces deux tissus, rendues possibles par différentes voies de communication anatomiques ou iatrogènes : foramen apical, canaux accessoires, furcations, perforations, résorptions, fêlures ou fractures radicaires, ainsi que certaines particularités morphologiques comme les déchirures cémentaires.

S'appuyant sur les avancées récentes en microbiologie des biofilms, sur les apports de l'imagerie et sur la nouvelle classification des lésions endo-parodontales, cette conférence adopte un point de vue résolument clinique, celui de l'endodontiste. Elle abordera notamment la reconnaissance des voies de communication pulpo-parodontales, la distinction entre lésion endodontique primaire, atteinte parodontale et fracture radiculaire, ainsi que la question clé du choix thérapeutique : quand le traitement endodontique seul suffit-il à obtenir la guérison, et quand une approche conjointe avec le parodontiste devient-elle indispensable ? À travers des cas cliniques illustrés et des messages pratiques, l'objectif est de proposer des repères diagnostiques fiables et une stratégie thérapeutique raisonnée afin d'améliorer le pronostic de ces situations complexes.

Lésions endo-parodontales : point de vue du parodontiste

Diagnostic et pronostic des lésions endo-parodontales : comment distinguer l'origine pulpaire, parodontale ou combinée ? Principes essentiels de cicatrisation. Concernant les traitements chirurgicaux, une grande attention sera portée aux techniques de régénération tissulaire. Nous verrons quand et comment recourir à l'implantologie après échec thérapeutique ? Enfin, un point sera fait sur les dernières avancées en recherche. L'intervention, avec le concours de l'équipe pédagogique régionale, se veut pragmatique, illustrée par des cas cliniques, et vise à transmettre les bons réflexes en pratique quotidienne.

Force occlusale et impact sur l'endodonte et le parodonte

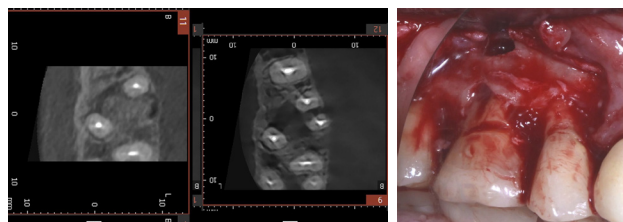

Dr Alexis GARYGA
Ancien Chef de Clinique des Universités - Assistant des Hôpitaux en Parodontologie - Lyon



Dr Étienne SUERINCK
Chirurgien-dentiste à Grenoble en exercice libéral



Dr Kadiatou SY
MCU-PH département de parodontologie Lyon



Prof. Giulio RASPERINI
University of Milan, Italy

Dr. Rasperini is Professor of Dentistry and Periodontology at the Department of Biomedical, Surgical and Dental Sciences, University of Milan, Milan, Italy.

Adjunct Clinical Associate Professor at the Department of Periodontics and Oral Medicine at the School of Dentistry, University of Michigan MI USA.

VENDREDI 9 OCTOBRE 2026
DE 09H À 18H

Titre de la conférence??

In today's dentistry the aesthetic demand from the patients has become the main challenge in Periodontology. Besides the obvious functional results is now important to achieve aesthetic success, particularly in the anterior areas, where the expectations of the patients are higher.

Tooth extraction should be limited to very few clinical cases.

Understanding the biology of the periodontal wound healing, will lead to respect and protect the healing phase. The New Classification of Periodontal Disease is focused on the interdental Clinical Attachment level. Recently the evolution of the regenerative plastic surgery makes possible to treat simultaneously The pocket and the mucogingival deficiency.

The develop of regenerative clinical and biological concepts, biomaterials and new surgical techniques during the last years, makes possible to answer to the patient's demands and regenerate the interdental attachment of compromised teeth with predictable long-term results.

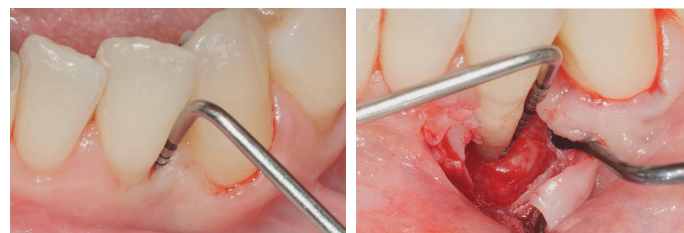

POUR ALLER PLUS LOIN :

Flashez le QR code ci-dessous pour accéder à l'article du Pr Rasperini

« Coronally Advanced Entire Papilla Preservation (CA-EPP) Flap in the Treatment of an Isolated Intra-bony Defect to Promote Buccal and Interproximal Soft Tissue Stability: Case Reports »,

Publié dans The International Journal Of Periodontics & Restorative Dentistry, Vol 44, No 1

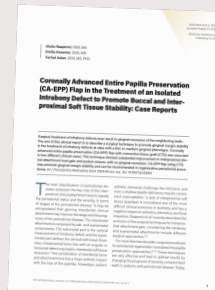

VENDREDI 11 DÉCEMBRE 2026
DE 09H À 18H

Decision making and techniques for immediate procedures in implant dentistry Prise de décision et techniques pour les procédures immédiates en dentisterie implantaire

L'extraction d'une dent, la mise en place et en charge immédiates des implants sont aujourd'hui considérés comme une option de traitement fiable. Cette approche présente certains avantages pour préserver l'architecture des tissus mous et offrir une satisfaction immédiate aux patients. Cependant, des aspects clés doivent être pris en compte pour garantir des résultats optimaux fonctionnels et esthétiques. Cette journée vise à mettre en avant les avantages et les limites de l'extraction, implantation immédiate, et mise en charge immédiates des implants dans la zone esthétique, dans la région postérieure et pour les réhabilitations d'arcades complètes. Les principes biologiques, la prise de décision et les techniques chirurgicales seront abordés à travers des données de recherche clinique et illustrés par des présentations de cas.

Objectifs clés d'apprentissage :

- Identifier les indications pour l'implantation immédiate et la mise en charge basé sur la planification numérique
- Comprendre les aspects chirurgicaux clé des procédures d'implantation/mise en charge immédiates
- Se familiariser avec les nouveaux flux de travail pour les procédures de chargement immédiat (patients partiellement et totalement édentés)

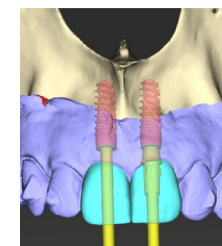
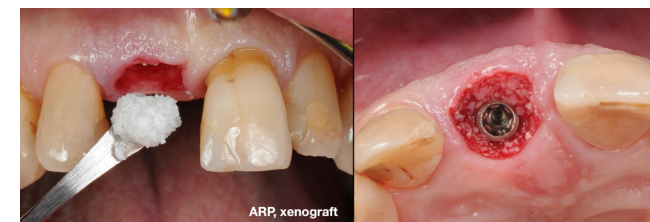

Pr France LAMBERT
Professeur et chef de département de parodontologie, de chirurgie orale et d'implantologie de l'université de Liège en Belgique.

France Lambert is the Past President of the Belgian Society of Periodontology (2013-2016), Delegate at the European Federation of Periodontology (since 2017), Chair of the ITI Belux section (since 2017) and an Affiliate of the European Academy of Esthetic dentistry (since 2013). She is also a member of the ITI Research Committee (since 2021) and was a member of the Expert Council of the Osteology Foundation (2015-2019). She is lecturing internationally and is the author of numerous scientific articles and acts as a reviewer for several journals in her field.