

BULLETIN D'INSCRIPTION

Le Docteur :
Numéro RPPS/ADELI :
Adresse :
.....
Code postal :
Ville :
Téléphone fixe :
Portable :
E-mail* :

* Obligatoire pour confirmation d'inscription

La SFPIO n'exploite les données personnelles collectées que pour des finalités déterminées et légitimes, qui entrent dans le strict cadre de ses activités, conformément à son objet social.
Sa charte de confidentialité est disponible sur le site www.sfpio.com

Cotisation SFPIO Corsica 2026

☐ À régler sur sfpio.com/adhesion 150 € TTC

La cotisation annuelle donne droit à un tarif préférentiel pour l'ensemble des conférences et des formations de la SFPIO, ainsi que pour son Congrès National. En rejoignant la SFPIO, vous devenez membre de l'EFPP. Vous avez accès à tous nos contenus scientifiques sur www.sfpio.com. Vous recevrez les 3 numéros de l'année de notre magazine "Objectif Paro".

Vendredi 6 février 2026 • Pascal Valentini

☐ Membre SFPIO 450 € TTC

- Un accueil café est prévu à partir de 8h30 •
- Cours de 9h à 17h30 avec pause déjeuner de 12h30 à 14h •
- Déjeuner et pauses comprises •

RÈGLEMENT

-> Pour la cotisation annuelle obligatoire : En ligne sur en ligne sur le site de la SFPIO



-> Pour la formation :
-> par chèque à l'ordre de la SFPIO Corsica

SFPIO Corsica

Immeuble Napoléon, Hall C
Quartier Toga
20200 VILLE DI PIETRABUGNO

-> Ou par virement bancaire :
IBAN FR7611315000010802397044370

sfpiorcorsica@gmail.com - 04 95 33 52 51

BUREAU SFPIO CORSICA

Dr Ange Matthieu MARTELLI	Président
Dr François JULLIARD	Vice-Président
Dr Christophe BLANC	Secrétaire général
Dr Christian MOSCARDINI	Resp. scientifique
Dr Martin PIETRI	Resp. partenaires
Dr Clémence CORNIL-SANTUCCI	Resp. communication
Dr Frédéric HOFNER	Resp. de l'organisation
Dr Elise BELGODERE	Trésorière

LES PARTENAIRES 2025 DE LA SFPIO

Platinum



Gold



Junior



SOCIÉTÉ FRANÇAISE DE PARODONTOLOGIE ET D'IMPLANTOLOGIE ORALE



6
FEV
2026

GREFFE DU SINUS MAXILLAIRE : 35 ANS D'EXPÉRIENCE

Vendredi 6 février 2026
Dr Pascal Valentini

Casa Guelfucci,
Av. du Pont de l'Orte
20250 CORTE





Dr Pascal VALENTINI

Diplôme de Docteur en Chirurgie dentaire Université Paris Denis Diderot

Diplôme Universitaire d'Implantologie Chirurgicale et Prothétique Université Paris Denis Diderot

Depuis 1996 : Directeur du Diplôme Inter Universitaire Européen d'Implantologie Université de Corse (France)

Professeur Associé d'Implantologie Université de Loma Linda (Californie, USA) 1996-2023

Professeur Adjoint d'Implantologie Griffith University (Gold Coast, Queensland, Australie) 2013-2016

Visiting Professor - Université de Liège (Belgique) depuis 2004-2016

Visiting Professor - Université de Milan (Italie) depuis 2011-2021

Ancien Président de l'Association Européenne d'Ostéointégration (EAO) 2012-2014

Lauréat du Robert James Award for Education in Implant Dentistry 2010 Université de Loma Linda (USA)

VENDREDI 6 FÉVRIER 2026
DE 9H00 À 17H00

Greffe du sinus maxillaire : 35 ans d'expérience

La greffe du sinus maxillaire a été proposée au début des années 80 par Boyne et James.

Depuis, elle n'a cessé d'évoluer aussi bien au plan de la technique chirurgicale pure, que des matériaux utilisés et de la façon de sélectionner le patient afin de prévenir et de mieux gérer les complications qu'elle peut générer.

La bonne connaissance de l'anatomie, de la physiologie du sinus maxillaire et de ses pathologies spécifiques sont les facteurs déterminants qu'il faudra prendre en compte afin d'optimiser la fiabilité de cette technique.

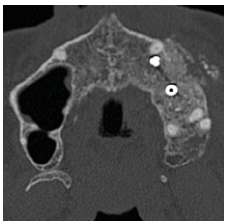
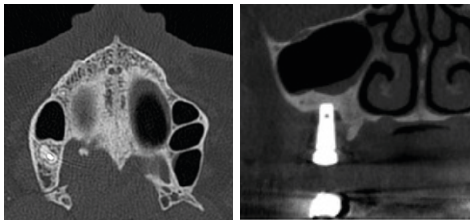
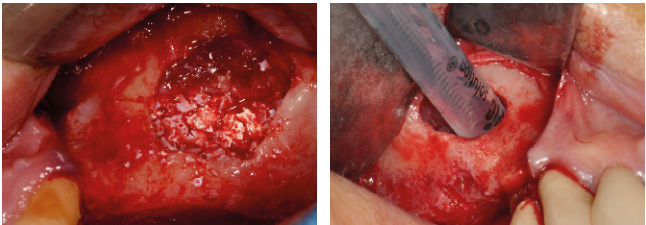

Programme de la journée :

MATIN

- Quelle approche pour le maxillaire postérieur atrophique ?
- Anatomie et Physiologie du sinus maxillaire
- Quel matériau ?
- Technique chirurgicale

APRÈS-MIDI

- Complications per opératoires
- Complications post opératoires
- Complications à long terme
- Conclusions

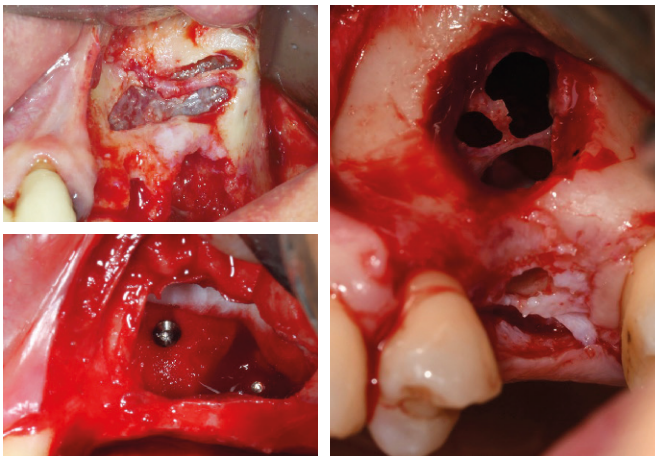

LIEU DE FORMATION

Casa Guelfucci
Avenue du pont de l'Orta
20250 CORTE

