

## BULLETIN D'INSCRIPTION

Le Docteur : .....  
Numéro RPPS/ADELI : .....  
Adresse : .....  
.....  
Code postal : .....  
Ville : .....  
Téléphone fixe : .....  
Portable : .....  
E-mail\* : .....  
\* Obligatoire pour confirmation d'inscription

La SFPIO n'exploite les données personnelles collectées que pour des finalités déterminées et légitimes, qui entrent dans le strict cadre de ses activités, conformément à son objet social.  
Sa charte de confidentialité est disponible sur le site [www.sfpio.com](http://www.sfpio.com)

**Jeudi 29/01/2026 • 14h00-18h00**

Pause comprise

☐ Tarif membre SFPIO..... 300 € TTC  
☐ Tarif non-membre..... 350 € TTC

## RÈGLEMENT

Paiement en ligne sur [www.sfpiovl.com](http://www.sfpiovl.com)  
ou par chèque à l'ordre de la SFPIO VL

**SFPIO Val de Loire**

9 rue Boileau  
44000 Nantes  
[sfpiovaldeloire@gmail.com](mailto:sfpiovaldeloire@gmail.com)



Pour tout renseignement veuillez contacter le secrétariat de la SFPIO Val de Loire – [sfpiovaldeloire@gmail.com](mailto:sfpiovaldeloire@gmail.com)

## INFORMATIONS PRATIQUES

Formation en présentiel, délivrée en français.

Modalités et délais d'accès

Pré-inscription par envoi du bulletin d'inscription complété par mail ou par courrier. Inscription à réception du règlement.  
Accusé réception de la demande d'inscription sous une semaine.  
Validation de l'inscription au minimum 2 semaines avant la date de début de formation.  
Encaissement du règlement une semaine avant la date du début de formation.

Accessibilité

Si vous souhaitez nous faire part d'une difficulté que vous rencontrez pour accéder à la formation, nous sommes à votre disposition afin de favoriser l'inclusion et ainsi adapter aux mieux le lieu d'accueil, la formation... N'hésitez pas à nous contacter par courriel : [sfpiovaldeloire@gmail.com](mailto:sfpiovaldeloire@gmail.com)

## BUREAU SFPIO VAL DE LOIRE

<b>Dr Charles GUIAS</b>	Président et Co-resp. cycle implantologie
<b>Dr Olivier REBOUL</b>	Trésorier
<b>Dr William SINET</b>	Secrétaire
<b>Dr Christian VERNER</b>	Responsable scientifique
<b>Dr Rémi CHANGEY</b>	Co-resp. cycle Implantologie
<b>Dr Guillaume CAMPARD</b>	Resp. cycle Parodontologie
<b>Dr Alice PALLIER</b>	Responsable Partenaires
<b>Dr Soern BERLINSON</b>	Responsable communication
<b>Dr Charles ALLIOT</b>	Membre coopté du bureau

## LES PARTENAIRES 2025 DE LA SFPIO

Platinum



Gold



Junior



## SOCIÉTÉ FRANÇAISE DE PARODONTOLOGIE ET D'IMPLANTOLOGIE ORALE



REGION  
VAL DE LOIRE

**JEUDI  
29 JAN  
2026**

## GESTION PLURIDISCIPLINAIRE DES TROUS NOIRS

Les points de vue de la parodontologie, de l'orthodontie et de la dentisterie restauratrice

Ronan Barré,  
Catherine Galletti  
& Marin Pomperski

UFR Odontologie de Nantes  
1 place Alexis Ricordeau  
44000 NANTES

**Conférence animée par  
Christian Verner**

  
**SFPIO**  
[www.sfpio.com](http://www.sfpio.com)

  
**SFPIO**  
RÉGION VAL DE LOIRE  
[www.sfpiovl.com](http://www.sfpiovl.com)



Dr Ronan BARRÉ - Toulouse

Exercice privé en Parodontologie  
Ancien Assistant Hospitalo-Universitaire

Chargé d'enseignement à la Faculté de Toulouse  
CES de parodontologie  
DU de Parodontologie et d'Implantologie Orale (Toulouse)

Docteur en Physiopathologie  
Conférences et publications internationales  
Membre de l'American Academy of Periodontology



Dr Marin POMPERSKI - Paris  
Chirurgien dentiste, pratique libérale à Paris

Diplômé de la faculté de Chirurgie Dentaire Paris V  
D.U. d'implantologie

Ancien Attaché hospitalo-universitaire - hôpital Universitaire Pitié Salpêtrière - Charles Foix

Membre de la bioteam Paris  
Conférences et Publications scientifiques

Chargé de rubrique dans les revues ID et Titane

JEUDI 29 JANVIER 2026  
DE 14H00 À 18H00

Gestion pluridisciplinaire des trous noirs :  
les points de vue de la parodontologie, de  
l'orthodontie et de la dentisterie restaura-  
trice

«Docteur, j'ai des trous noirs, que peut-on faire ? »

Les patients sont de plus en plus demandeurs d'esthé-  
tique pour leur sourire.

Des espaces interdentaires ou diastèmes peuvent se  
former suite à des pathologies parodontales et/ou des  
forces appliquées.

Le but de cette séance est de présenter des solutions  
pluridisciplinaires pratiques et fiables.

Les points de vue de la parodontologie, de l'ortho-  
dontie et de la dentisterie restauratrice seront présen-  
tés de façon collégiale et pragmatique, aussi bien sur  
l'étiologie, le diagnostic, les étapes des traitements, la  
prévention et la stabilisation à long terme.

Souvent, le problème pour le praticien, c'est de bien  
définir les objectifs pour pouvoir choisir les moyens les  
plus adaptés à chaque situation, afin d'avoir un résultat  
esthétique et fiable dans le temps.

Pour cela il faut évaluer grâce à des critères précis le  
chemin à parcourir, et surtout les bonnes techniques à  
utiliser en fonction des cas.



Traitement pluridisciplinaire : traitement parodontal, orthodontique 18 mois puis contentions 13 à 23 et 34 à 44 puis  
facettes 12 et 22.

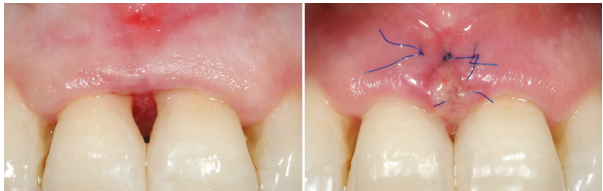

Chirurgie muco-gingivale parodontale de restauration de  
la papille avec greffon de conjonctif.



Traitement parodontale puis orthodontique de fermeture  
des espaces interdentaires



Dr Catherine GALLETTI - Paris

Chirurgien Dentiste de la Faculté de  
Chirurgie Dentaire de Montpellier  
Certificat d'Études Cliniques Spé-  
ciales Mention Orthodonti e  
DU d'Orthodontie Linguale Paris VII

Ancien Assistant hospitalo-univer-  
sitaire de centre de soins d'ensei-  
gnement et de recherche dentaires  
– Section orthopédie dento-faciale  
– Paris VII

Co-Directrice Diplôme Universitaire  
d'Orthodontie Linguale Paris VII

Exercice en cabinet privé en tant  
que Spécialiste Qualifié en Ortho-  
pédie Dento-faciale à Paris  
Orthodontie Linguale Exclusive

INSCRIPTION EN LIGNE

Flashez ce code ou rendez-vous  
sur le site de la SFPIO VL !



[https://www.sfpiovl.com/  
events/gestion-pluridiscipli-  
naire-des-trous-noirs](https://www.sfpiovl.com/events/gestion-pluridiscipli-<br/>naire-des-trous-noirs)