

## BULLETIN D'INSCRIPTION

Le Docteur : .....  
Numéro RPPS/ADELI : .....  
Adresse : .....  
Code postal : .....  
Ville : .....  
Téléphone fixe : .....  
Portable : .....  
E-mail\* : .....

\* Obligatoire pour confirmation d'inscription

La SFPIO n'exploite les données personnelles collectées que pour des finalités déterminées et légitimes, qui entrent dans le strict cadre de ses activités, conformément à son objet social. Sa charte de confidentialité est disponible sur le site [www.sfpio.com](http://www.sfpio.com)

## Membre SFPIORRA Rhône-Alpes 2022

- Cotisation seule ..... 160 € TTC
- Membre « Forfait conférences »  
Cotisation 2022 + 3 conférences  
 Tarif normal ..... 740 € TTC  
 Jeune praticien (-3ans d'exercice) .... 310 € TTC

## Tarif unitaire pour assistante ou prothésiste

accompagnant un praticien à une conférence ou une formation ..... 150 € TTC

La cotisation 2022 membre SFPIORRA est incluse dans tous les tarifs suivants

- Déjeuner et pauses comprises •

## CONFÉRENCES 2022

**Jeu**di 20 janvier 2022 14h-18h30  
Jean-Marc DERSOT - Relations Paro-Ortho-Implant au travers de 2 problématiques  
 Tarif Etudiant (DU. AEU . Interne) ..... 90 € TTC  
 Tarif hors « Forfait conférences » ..... 390 € TTC

**Jeu**di 15 septembre 2022 14h-18h30  
Kevimy AGOSSA - Concepts et protocoles innovants appliqués au traitement parodontal non-chirurgical et chirurgical : de la littérature à la pratique clinique  
 Tarif Etudiant (DU. AEU . Interne) ..... 90 € TTC  
 Tarif hors « Forfait conférences » ..... 390 € TTC

**Jeu**di 15 décembre 2022 9h-17h30  
Ziv MAZOR - « Sortir des sentiers battus » avec l'Ostéocondensation  
 Tarif Etudiant (DU. AEU . Interne) ..... 90 € TTC  
 Tarif hors « Forfait conférences » ..... 440 € TTC

## MASTER COURSE 2022

**Vend**redi 20 mai 2022 9h-18h00  
Ricardo KERN - L'implantation et la temporisation immédiate dans les zones esthétiques / Evolutions en chirurgie mucogingivale  
 Tarif Etudiant (DU. AEU . Interne) ..... 140 € TTC  
 Tarif praticien ..... 440 € TTC

## FORMATIONS PRATIQUES 2022/2023

**Les packs formation pratique**  
 2 journées au choix ..... 920 € TTC  
 3 journées de 2022 ..... 1340 € TTC  
 Cycle complet 2022/2023 ..... 1700 € TTC

**Jeu**di 3 mars 2022 9h-17h30  
Principe et organisation du traitement des patients parodontaux  
 Tarif unique ..... 540 € TTC

**Jeu**di 8 septembre 2022 9h-17h30  
Régénération osseuse péri implantaire  
 Tarif unique ..... 540 € TTC

**Jeu**di 17 novembre 2022 9h-17h30  
Aménagement mucogingivale péri implantaire  
 Tarif unique ..... 540 € TTC

**Mars 2023** 9h-17h30  
Implantation au niveau du maxillaire postérieur  
 Tarif unique ..... 540 € TTC

**Avril 2023** 9h-17h30  
Reconstruction osseuse pré implantaire  
 Tarif unique ..... 540 € TTC

## INSCRIPTION ET RÈGLEMENT

par chèque à l'ordre de la SFPIORRA

par e-mail [sfpio.rra@gmail.com](mailto:sfpio.rra@gmail.com)

par courrier **SFPIORRA**  
Cabinet du Dr FEUILLET  
5, rue de la République  
69001 Lyon

## RENSEIGNEMENTS

[www.sfpio.com](http://www.sfpio.com) ou 06 11 71 38 22

## ÉQUIPE PÉDAGOGIQUE SFPIO RHÔNE ALPES

**Damien Feuillet** : Président de la SFPIO Rhône Alpes

**Sandrine Barral-Cadière**    **Valentin Garyga**  
**Raphaël Barth**            **Julien Gonin**  
**Olivier Beurenault**      **Johan Grenier**  
**Michel Bravard**          **Fabien Hanachowicz**  
**Damien Carrotte**        **Caroline Journoud**  
**Marion Delaval**         **Jean-François Keller**  
**Stéphan Duffort**

SAVE THE DATE

## CONGRÈS INTERNATIONAL SFPIO

SOCIÉTÉ FRANÇAISE DE PARODONTOLOGIE ET D'IMPLANTOLOGIE ORALE

CONGRÈS • ST MALO  
**24 au 26 MARS**

2022 CONFÉRENCES

Palais du Grand Large  
1 Quai Duguay-Trouin,  
35400 Saint-Malo

Session Vidéos :  
L'innovation par l'image  
Carte blanche à **TORD BERGLUNDH**  
Quelles transitions pour quelles innovations  
Applications cliniques des innovations :  
La révolution des régions

Présidente scientifique  
**Corinne Lallam** Paris  
Président du congrès  
**Patrick Boulange** Metz  
Président SFPIO  
**David Nisand** Paris

**SFPIO**  
[www.sfpio.com](http://www.sfpio.com)  
contact@sfpio.com

## LES PARTENAIRES 2021 DE LA SFPIO

### Platinum



### Gold



### Classique



### Junior



SOCIÉTÉ FRANÇAISE DE PARODONTOLOGIE ET D'IMPLANTOLOGIE ORALE



REGION  
RHÔNE ALPES

2022

## LE PROGRAMME DE LA SFPIO RHÔNE ALPES

**3 CONFÉRENCES**  
**JEU**di 20 JANVIER 2022  
Jean-Marc DERSOT  
**JEU**di 15 SEPTEMBRE 2022  
Kevimy AGOSSA  
**JEU**di 15 DÉCEMBRE 2022  
Ziv MAZOR

**MASTER COURSE**  
**RICARDO KERN**  
**VEND**redi 20 MAI 2022  
L'implantation et la temporisation immédiate dans les zones esthétiques  
Evolutions en chirurgie mucogingivale

HÔTEL MERCURE SAXE  
LAFAYETTE  
29 RUE DE BONNEL  
69003 LYON  
TÉL. : +33 (0)4 72 61 29 83

**FORMATIONS PRATIQUES**  
**JEU**di 3 MARS 2022  
Principe et organisation du traitement des patients parodontaux  
**JEU**di 8 SEPTEMBRE 2022  
Régénération osseuse péri implantaire  
**JEU**di 17 NOVEMBRE 2022  
Aménagement mucogingivale péri implantaire

**SFPIO**  
[www.sfpio.com](http://www.sfpio.com)

**SFPIORRA**  
[www.sfpiorra.com](http://www.sfpiorra.com)



DR JEAN-MARC DERSOT  
Paris - FRANCE

Docteur en Chirurgie Dentaire  
Docteur d'Université, ex-Assistant du Service de Parodontologie et Chargé de cours - Faculté de Chirurgie Dentaire de Paris 5  
Ancien Président de la SFPIO  
Président scientifique de la SFPIO Normandie  
Expert judiciaire près la Cour d'Appel de Paris  
Membre-associé de l'Académie Nationale de Chirurgie Dentaire (ANCD)  
68 articles, 420 communications  
Pratique limitée à la Parodontie, la Chirurgie Buccale et Implantaire

JEUDI 20 JANVIER 2022  
DE 14H00 À 18H30

## Relations Paro-Ortho-Implant au travers de 2 problématiques

• La chirurgie parodontale d'exposition de la dent incluse au service de l'orthodontiste : Proposition d'un arbre de décision chirurgicale

• Agénésie de l'incisive latérale maxillaire et implant. Est-ce vraiment la meilleure solution ?

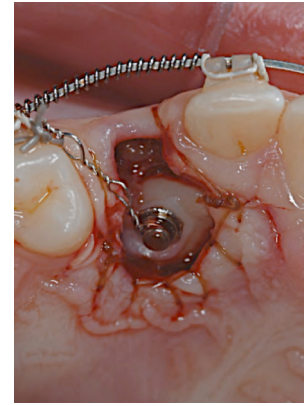

## MASTER COURSE



DR RICARDO KERN  
Curitiba - BRÉSIL

DDS  
Periodontology Post graduate professor – Brazilian Dental association  
Master Of science  
Postgraduate degree in Periodontology  
Master's Degree in Oral Rehabilitation  
Graduation in Dentistry

Conférence en anglais avec traduction simultanée

VENDREDI 20 MAI 2022  
DE 9H00 À 18H00

## Points clés pour l'implantation et la temporisation immédiate dans les zones esthétiques

De la biologie à l'aménagement prothétique. Analyse et gestion des facteurs qui influent sur la stabilité des tissus autour des implants. Quelles situations peuvent influencer une perte osseuse péri implantaire et favoriser le développement de pathologies ? Quelles conceptions de l'émergence prothétique lors de l'implantation et la temporisation immédiate ? Quelles conceptions de l'émergence prothétique sur les sites greffés. Processus de décision : Quel enfouissement de la plateforme implantaire et son influence sur la conception d'un profil d'émergence anatomique ?

Quel protocole de greffe conjonctive adapté pour l'implantation immédiate ?

Réhabilitation implantaire complète : Greffe conjonctive, temporisation et conditionnement tissulaire.

## Evolutions en chirurgie mucogingivale

- La technique de superposition : Toutes les informations sur la façon dont la préparation du site influence les performances, l'épaisseur, la kératinisation, et le déplacement de la ligne mucogingivale des greffes conjonctives.
- Optimisation esthétique résultant d'une utilisation universelle dans les greffes mucogingivales.
- Recouvrement radiculaire avec les techniques de greffes conjonctives vista, vista modifiée et tunnel modifiée.

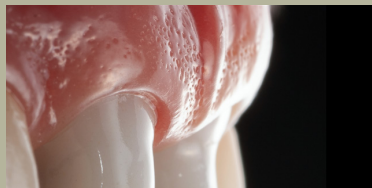

JEUDI 15 SEPTEMBRE 2022  
DE 14H00 À 18H30

## Concepts et protocoles innovants appliqués au traitement parodontal non-chirurgical et chirurgical : de la littérature à la pratique clinique

La pratique clinique se nourrit à la fois d'expérience, d'innovations et de preuves scientifiques. Cette présentation traite quelques techniques, outils et concepts modernes qui revisitent le traitement parodontal du quotidien.

- 1 • Revisiter l'instrumentation mécanique en parodontie : l'aéropolissage est-il un complément ou une alternative ?
- 2 • Revisiter la chirurgie de reconstruction/régénération des défauts parodontaux infra-osseux : le greffon conjonctif est-il une « membrane autologue » ?
- 3 • Revisiter l'usage des adjuvants chimiques pour mieux contrôler l'infection parodontale : des antimicrobiens conventionnels aux probiotiques quelles évolutions ?

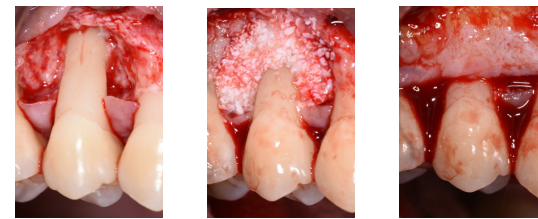

JEUDI 15 DÉCEMBRE 2022  
DE 9H00 À 17H30

## « Sortir des sentiers battus » avec l'Ostéocondensation

Le nouveau concept « d'Ostéocondensation » permet au praticien de rentrer dans le minimalement invasif et préserver au maximum l'os existant après implantation. Cette technique est nouvelle, utilisant la biomécanique osseuse. Le tissu osseux sera compacté, repoussé aux abords extérieurs du forage permettant une densification de la zone et améliorant ainsi la stabilité primaire de nos implants.

Cette conférence abordera le protocole étapes par étapes de cette technique innovante pour des crêtes atrophiées ou non ainsi que les procédures d'augmentation osseuse des sinus par voie crestale avec des résultats à long terme cliniques et radiologiques.



DR KEVIMY AGOSSA  
Lille - FRANCE

DDS - PhD - Maître de Conférences des Universités et Praticien Hospitalier en Parodontologie  
Responsable de l'UF de parodontologie - Université de Lille - CHU de Lille  
Review editor du journal Oral infections and microbes - Frontiers in Oral Health  
Coordinateur de la rubrique presse scientifique pour la SFPIO  
Coordinateur de la rubrique parodontologie du journal CLINIC



DR ZIV MAZOR  
Tel Aviv - ISRAËL

Conférence en anglais avec traduction simultanée

Diplômé du département parodontal de l'école Hadassah de médecine dentaire à Jérusalem  
Membre de la faculté de formation continue de l'Université de New York  
Professeur agrégé à l'Université Titu Maiorescu de Bucarest  
Dirige et anime des cours et des ateliers internationaux avancés d'implantologie

## FORMATION PRATIQUE EN PARO

JEUDI 3 MARS 2022 - De 9h à 17h30

### Principe et organisation du traitement des patients parodontaux

Les parodontites ont une prévalence forte dans la population. Leurs traitements sont efficaces et largement documentés par de nombreuses équipes scientifiques. Il est délicat de réaliser une synthèse exhaustive de cette littérature scientifique et d'en extraire des protocoles cliniques. C'est le rôle que nous avons à la SFPIO, et nous partagerons nos expériences cliniques lors d'une journée qui vous apprendra :

- à identifier correctement une situation pathologique
- une synthèse actuelle sur la compréhension et le traitement de ces pathologies
- à comprendre et organiser les différentes étapes du traitement
- à bien indiquer et organiser un traitement implantaire chez des patientes atteintes de parodontites
- un discours clair pour vos patients



JEUDI 8 SEPTEMBRE 2022 - De 9h à 17h30

### Régénération osseuse péri implantaire

Nous nous intéresserons aux faibles déficits osseux, qui n'empêchent pas l'implantation, mais qui peuvent compromettre ses résultats. L'aménagement des tissus osseux péri implantaires est souvent nécessaires à la pérennité fonctionnelle et esthétique des implants.

Quand est-il préférable d'augmenter les volumes osseux péri implantaires ? Comment l'augmenter de manière fiable et reproductible ? Quelle stratégie prothétique pendant le délai de cicatrisation de la greffe ?

- TP Régénération osseuse péri implantaire : pose d'implant, stabilisation de membrane et apposition, sutures
- Vidéos chirurgicales

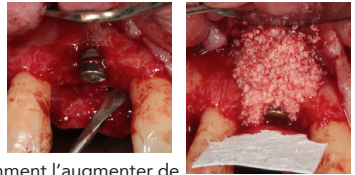

JEUDI 17 NOVEMBRE 2022 - De 9h à 17h30

### Aménagement mucogingivale péri implantaire

Si la fiabilité de l'ostéointégration n'est plus à démontrer aujourd'hui, la maintenir dans le temps est corroboré à l'existence d'un espace biologique implantaire stable. En effet, la péri-implantite reste un problème infectieux (au même titre que la parodontite), et le concept d'environnement implantaire est conditionné par les différentes étapes chirurgicales et prothétiques. La gestion des tissus mous péri-implantaires doit donc être pensée dès la phase chirurgicale et jusqu'à la réalisation de la prothèse d'usage. Au cours de cette journée, après un rappel anatomique, nous aborderons différents aspects et techniques permettant de s'approcher du concept d'environnement péri-implantaire stable.

- TP Greffe gingivale sur crête édentée
- TP pose d'implant et greffe conjonctive
- Vidéos chirurgicales

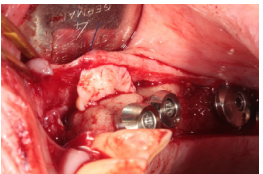

MARS 2023 - De 9h à 17h30

### Implantation au niveau du maxillaire postérieur

La mise en place d'implants standards au niveau de la zone sous sinusienne, est confrontée dans près de 80% des cas, à un déficit osseux vertical et/ou transversal. Cette journée dédiée à l'implantation dans les zones sous sinusiennes vous apprendra :

- Les techniques de comblements sinusien par voie latérale
- Les techniques de condensation osseuse verticale
- L'aménagement des déficits transversaux et verticaux
- Leurs indications précises et les choix thérapeutiques
- L'alternative des implants courts
- Vidéos chirurgicales
- TP comblement par voie latérale et essai de nombreux dispositifs
- TP condensation verticale

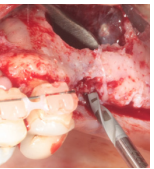
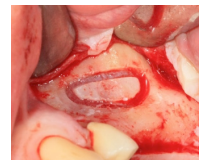

AVRIL 2023 - De 9h à 17h30

### Reconstruction osseuse pré implantaire

Les déficits osseux transversaux et verticaux sont un obstacle fréquent à la mise en place d'implants dans des positions fonctionnelles et esthétiques optimales. Cette journée dédiée à l'aménagement des tissus osseux pré-implantaires vous apprendra :

- Les différentes techniques pour recréer des tissus osseux fonctionnels, leurs avantages et leurs inconvénients
- Un choix raisonné parmi les nombreuses techniques : quel protocole pour quels résultats
- Vidéos chirurgicales
- TP régénération osseuse guidée
- TP fixation de bloc osseux

