

BULLETIN D'INSCRIPTION

Le Docteur :
Numéro RPPS/ADELI :
Adresse :
.....
Code postal :
Ville :
Téléphone fixe :
Portable :
E-mail* :

* Obligatoire pour confirmation d'inscription

La SFPIO n'exploite les données personnelles collectées que pour des finalités déterminées et légitimes, qui entrent dans le strict cadre de ses activités, conformément à son objet social. Sa charte de confidentialité est disponible sur le site www.sfpio.com

Cotisation SFPIO Auvergne 2023

Praticien 50 € TTC

La cotisation donne droit au tarif préférentiel pour l'ensemble des conférences de la SFPIO pour l'année 2023. Vous devenez membre de l'AFP. Vous recevrez les 3 numéros de l'année de notre magazine "Objectif Paro".

Jeudi 02 février 2023 - De 9h à 17h30

Membre SFPIO 200 € TTC
 Non membre 250 € TTC

Jeudi 28 septembre 2023 - De 9h à 17h30

Membre SFPIO 200 € TTC
 Non membre 250 € TTC

Déjeuner et pauses comprises

RÈGLEMENT

par chèque à l'ordre de la SFPIO Auvergne

SFPIO Auvergne

Place Landouzy
1, boulevard BAZIN
63400 CHAMALIERES

ph.duchatelard@gmail.com

BUREAU SFPIO AUVERGNE

Dr Philippe DUCHATELARD Président
Dr Joseph EL RAYES Secrétaire général
Dr Laurent BONNET Secrétaire adjoint
Dr Bastien MEUNIER Trésorier
Dr Julien GACHON

LES PARTENAIRES 2022 DE LA SFPIO

Platinum



Gold



Classique



Junior



LES PARTENAIRES DE LA SFPIO AUVERGNE



2023

LE PROGRAMME DE LA SFPIO AUVERGNE

JEUDI 02 FÉVRIER 2023

MATTHIAS RZEZNIK

Parodontie clinique : une approche préventive et moderne

Casino de ROYAT
Allée du Pariou
63130 ROYAT

JEUDI 28 SEPTEMBRE 2023

THIERRY DEGORCE

Stratégies Implantaires du secteur antérieur : Acquis et Perspectives

Casino de ROYAT
Allée du Pariou
63130 ROYAT

JEUDI 02 FÉVRIER 2023
DE 9H00 A 17H30 - Casino de Royat

Parodontie Clinique : « Une approche moderne et préventive. »

• Approche moderne des thérapeutiques parodontales :

Depuis quelques années, on observe un changement de paradigme dans notre pratique quotidienne, avec l'émergence croissante du concept d'économie tissulaire et de dentisterie minimalement invasive.

En 2009, Gilles Tirtlet et Jean-Pierre Attal introduisent la notion de gradient thérapeutique en odontologie reconstructive qui classe les thérapeutiques de la plus conservatrice à la plus mutilante. Les tissus dentaires sont préservés autant que possible afin d'allonger leur durée de vie et de faciliter la réintervention.

Nous pouvons transposer ce concept dans notre pratique en parodontie, afin d'offrir une expérience la plus confortable possible à notre patient et la moins traumatisante possible pour les tissus parodontaux, tout en atteignant nos objectifs de traitement.

Si la littérature n'a pas réussi à mettre en évidence la supériorité d'un outil par rapport aux autres en termes de gain d'attache ou de réduction de la profondeur des poches. Nous vous proposons de découvrir le gradient thérapeutique en Parodontie qui vous permettra ainsi de proposer à vos patients des traitements de « surfaçage profond » sans analgésie, sans douleurs et avec des protocoles simplifiés.

L'utilisation des lasers ou des techniques de chirurgies minimalement invasives trouvera une place raisonnée dans ce gradient pour le confort du patient, l'un des 3 piliers de l'« evidence based dentistry ».



JEUDI 28 SEPTEMBRE 2023
DE 9H00 A 17H30 - Casino de Royat

Stratégies Implantaires du secteur antérieur : « Acquis et Perspectives. »

Programme de la journée :

1. Aspects théoriques sur le développement du profil d'émergence.
2. L'étude pré-implantaire et la règle des 5/5
3. Aménagement pré-extractionnel du site implantaire : Extrusion orthodontique et greffes gingivales
4. Extraction et implantation immédiate : Indications et protocoles
5. Thérapeutiques d'extraction partielles : Enfouissement radiculaire et technique « Socket Shield »
6. Gestion de l'alvéole d'extraction : Fermeture de l'alvéole et intérêt des substituts allogéniques
7. Reconstruction osseuse : Les aménagement muqueux pré-implantaire.

Aspect théorique, protocoles et résultats de la Régénération Osseuse Guidée Verticale. Expérience de l'os allogénique particulière en ROG

8. Gestion des tissus mous : Les techniques du stade intermédiaire et de repositionnement de la ligne de jonction muco-gingivale.
9. Le stade 2 : Quelles techniques choisir ? Mise en forme des tissus et discussion autour des profils prothétiques trans-gingivaux
10. Gestion des défauts muqueux post-stade 2 et des complications
11. Stabilisation du profil d'émergence : les facteurs à prendre en compte

Ce cours très complet reprend les acquis fondamentaux et présente les techniques chirurgicales les plus actuelles dans le domaine de l'implantologie en zone esthétique.

Il sera essentiellement tourné vers la clinique. De nombreux cas seront présentés et détaillés et des vidéos de plusieurs interventions chirurgicales viendront illustrer les techniques utilisées.

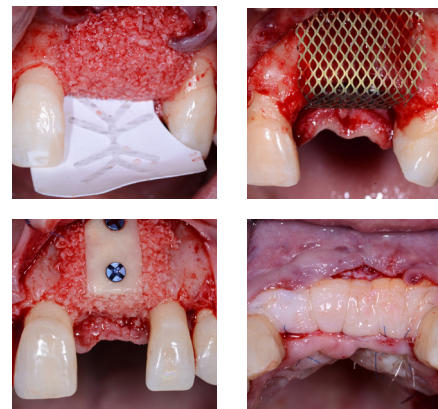

Dr Thierry DEGORCE
TOURS

Exercice libéral en Chirurgie-Dentaire limité à la Parodontologie.

Certificate of advanced training in implant dentistry (université de Miami, Floride)

Diplôme d'Université : Implantologie chirurgicale et prothétique (Paris VII)

Réhabilitation orale et implantologie (Paris VI)

Chirurgie pré et péri-implantaire (Paris XI)

Certificats d'Études Supérieures : Technologie des matériaux employés en art dentaire (Paris V) Prothèse scellée (Paris V) Parodontologie (Paris VII)



Dr Matthias RZEZNIK
LILLE

Exercice libérale limité à la Parodontologie et à l'Implantologie

DU d'Implantologie Université Corte

Ex-Assistant Hospitalo-Universitaire (Paris V)

Chargé d'enseignement à l'université de Paris, Lille et Reims

Chargé d'enseignement au D.U de parodontie de Paris Descartes et Nice

Auteur du livre : « La parodontie clinique : une approche moderne et préventive (Parution 2021 Quintessence International).

Président et membre fondateur de l'association Paroclapp