BULLETIN D'INSCRIPTION

Le Docteur : .....
Adresse : .....
.....
Code postal : .....
Ville : .....
Téléphone fixe : .....
Portable : .....
E-mail* : .....

* Obligatoire pour confirmation d'inscription

Participera à la conférence du jeudi 09/10/2025 et joint un réglement de ..... € correspondant à :
(cocher la ou les cases correspondantes)

Jeudi 9 octobre 2025 • 14h-18h

Diagnostic en parodontologie : que nous réserve le futur ?

☐ Membre SFPIO .....180 €

☐ Cotisation SFPIO Lorraine 2025 *..... 45 €

* Obligatoire sauf si déjà membre pour l'année en cours

RÈGLEMENT

En ligne sur Hello Asso

-> pour la cotisation annuelle obligatoire
https://www.helloasso.com/associations/sfpio-lorraine/adhesions/adhesion-sfpio-lorraine

-> Pour les conférences à venir de la SFPIO Lorraine
https://www.helloasso.com/associations/sfpio-lorraine

SFPIO Lorraine

LORLIB SFPIOL
25-29 rue de Saurupt
54000 NANCY

Contact
sfpiolorraine54@gmail.com

LES PARTENAIRES 2025 DE LA SFPIO

Platinium

Gold

Junior

Document mis à jour le 22/04/2025

SOCIÉTÉ FRANÇAISE DE PARODONTOLOGIE ET D'IMPLANTOLOGIE ORALE

JEUDI 9 OCTOBRE 2025

DE 14H00 À 18H00

DIAGNOSTIC EN PARODONTOLOGIE : QUE NOUS RÉSERVE LE FUTUR ?

Pr Marjolaine GOSSET

HÔTEL BEST WESTERN CRYSTAL
5 RUE CHANZY,
54000 NANCY

SFPIO

Société Française de Parodontologie et d'Implantologie Orale
SFPIO Lorraine

www.sfpio.com

Marjolaine GOSSET
Paris - France

PU PH parodontologie - Faculté de Santé Odontologie - Université Paris Cité ; UMR Inserm 1333, Hôpital Charles Foix/ Rothschild APHP

Directrice du diplôme universitaire de parodontologie et implantologie avancé accrédité EFP de l'Université Paris Cité, Hôpital Charles Rothschild APHP

JEUDI 9 OCTOBRE 2025
DE 14H00 À 18H00

Diagnostic en parodontologie : que nous réserve l'avenir ?

Nous sommes tous en attente d'une révolution quant au diagnostic en parodontologie basée sur les techniques innovantes et les avancées technologiques.

Les méthodes classiques, comme le sondage parodontal et les radiographies conventionnelles, montrent des limites face à la nécessité d'un dépistage précoce.

Aujourd'hui, les biomarqueurs salivaires et sanguins sont-ils en mesure de nous permettre d'identifier les signes précoces d'inflammation et de destruction tissulaire ?

Parallèlement, doit-on intégrer l'imagerie 3D qui offre une visualisation plus précise des structures parodontales dans notre pratique quotidienne ?

L'intelligence artificielle émerge également comme un outil clé, en optimisant l'analyse des images et en aidant à la prédiction de l'évolution des maladies.

Ces innovations ouvriraient la voie à un diagnostic plus rapide, personnalisé et fiable. Toutefois, leur adoption soulève des défis, notamment en termes de coûts, d'accessibilité et de validation clinique.

Faisons le point ensemble sur ce sujet, appuyé sur les publications issues d'un récent workshop mené par la Fédération Européenne de Parodontologie.

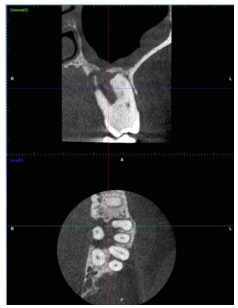

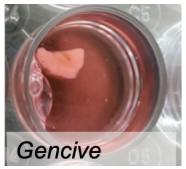

INSCRIPTION EN LIGNE

Inscription et paiement en ligne sur HelloAsso

https://www.helloasso.com/associations/sfpio-lorraine/evenements/conference-du-pr-marjolaine-gosset

Accès à la billetterie en ligne :

LIEU DE FORMATION

Hôtel Best Western Le Crystal
5 rue Chanzy
54000 Nancy

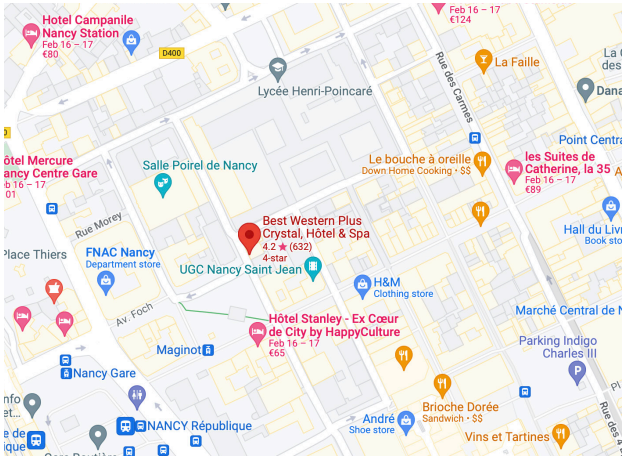

Pour la cotisation annuelle obligatoire c'est ici

https://www.helloasso.com/associations/sfpiolorraine/adhesions/cotisation-sfpio-lorraine

ou sur le site de la SFPIO

https://www.sfpio.com/la-sfpio-nationale/adherer