

BULLETIN D'INSCRIPTION

Le Docteur :
Numéro RPPS/ADELI :
Adresse :
.....
Code postal :
Ville :
Téléphone fixe :
Portable :
E-mail* :

* Obligatoire pour confirmation d'inscription

La SFPIO n'exploite les données personnelles collectées que pour des finalités déterminées et légitimes, qui entrent dans le strict cadre de ses activités, conformément à son objet social. Sa charte de confidentialité est disponible sur le site www.sfpio.com

Cotisation SFPIO Haute Normandie

Praticien 50 € TTC

La cotisation de 50 € donne droit au tarif préférentiel pour l'ensemble des conférences de la SFPIO pour l'année 2024. Vous devenez membre de l'EFP. Vous recevrez les 3 numéros de l'année du magazine "Objectif Paro".

Jeudi 10 octobre • De 8h45 à 17h30

Pause déjeuner de 12h40 à 13h45

Membre SFPIO 80 € TTC

• Déjeuner et pauses comprises •

RÈGLEMENT

par chèque à l'ordre de la SFPIO Haute Normandie

SFPIO Haute Normandie

51 rue Jeanne d'ARC

76000 Rouen

nicolas.picard.paro@wanadoo.fr - 02 35 580 580

BUREAU SFPIO HAUTE NORMANDIE

Dr Nicolas PICARD

Dr Arnaud PERSAC

Dr Sandra LUVINI

Dr Audrey SCHMITT

Dr Wilfrid SOLIGNI

Dr Elise SOREL

Président

Vice-Président

Secrétaire général

Secrétaire adjoint

Trésorier

Trésorier adjoint

LES PARTENAIRES 2024 DE LA SFPIO

Platinum



Gold



Junior



SOCIÉTÉ FRANÇAISE DE PARODONTOLOGIE ET D'IMPLANTOLOGIE ORALE

**JEUDI
10 OCTOBRE
2024**

**DE 8H45
À 17H30**

DE LA RÉGÉNÉRATION
OSSEUSE GUIDÉE À LA
PROTHÈSE SUR IMPLANT :
Evolution des concepts pour plus de
simplicité et de prédictibilité

Dr Sébastien MONLEZUN

HÔTEL DE BOURGTHÉROULDE
15 PLACE DE LA PUCELLE
76000 ROUEN

SFPIO
www.sfpio.com

SFPIO
SOCIÉTÉ FRANÇAISE DE PARODONTOLOGIE
ET IMPLANTOLOGIE ORALE
RÉGION HAUTE NORMANDIE

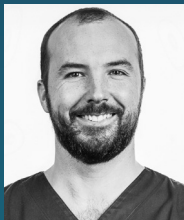

Dr Sébastien MONLEZUN
Pessac, FRANCE

Exercice paro implanto exclusif à Bordeaux, cabinet ORAE (Paro Implanto Endo Occluso)

DU Inter-européen D'implantologie Orale de L'université de Corse

Enseignant DU Implantologie de Corte

Formateur Clinic All

JEUDI 10 OCTOBRE 2024 - À Rouen (76000)
DE 8H45 À 17H30

De la Régénération osseuse Guidée à la Prothèse sur Implant : Evolution des concepts pour plus de simplicité et de prédictibilité

Que vous soyez spécialiste ou omnipraticien, le but de cette journée est de repartir avec des trucs et astuces à mettre en place dès le retour au cabinet.

Le matin, nous parlerons ROG. Nous détaillerons la technique chirurgicale et la gestion des tissus indispensable après ce type d'intervention, mais aussi et surtout comment essayer d'anticiper dès l'extraction même en cas de destruction osseuse afin de simplifier les plans de traitement.

L'après midi nous présenterons les dernières évolutions en prothèse sur implant. Que ce soit lié au numérique ou au développement de nouveaux matériaux tels que la zircone les protocoles en prothèse sur implant ont été fortement modifiés. Nous aborderons tant la gestion des cas de couronne unitaire que les bridges complets sur implant ou la prothèse stabilisée.

1/2 journée : ROG/IEM ARP

- Bases biologiques de la régénération osseuse guidée
- ROG 2D avec membrane résorbable
 - Description de la technique
 - Trucs et astuces
 - Gestion des complications
 - Grilles CFAO
 - Gestion des tissus mous associées
- Technique IEM ARP (technique de la membrane exposée) pour simplifier les greffes dès l'extraction
 - Présentation du concept et du protocole clinique
 - Présentations de multiples cas cliniques

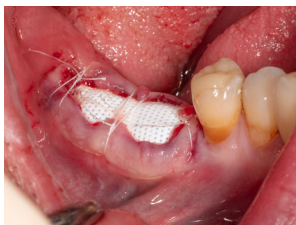
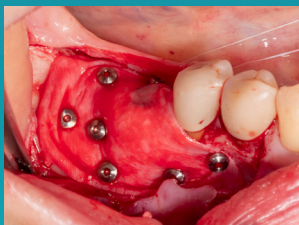

1/2 journée : Evolution des concepts et des matériaux en prothèse sur implants

- Choix des matériaux (zircone+++)
- Profil d'émergence
- Etat de surface prothétique, protocoles labo
- Choix transvissée/Scellée
- Choix des piliers selon la situation clinique et le type de connectique implantaire : arbre décisionnel
- Bridge complet sur implant FP1 2_3: Quelles options en terme de choix des matériaux et de design
- Solutions sans base titane
- Choix du type de vis pour pilier multi unit
- Prothèses RP4 et RP5 inamovo amovible et prothèse stabilisée:
- critères de choix entre bridge fixe et prothèse amovible
- prothèse sur implants zircone

LIEU DE FORMATION



HOTEL DE BOURGTHEROULDE

AUTOGRAPH COLLECTION

HÔTEL DE BOURGTHEROULDE
15 PLACE DE LA PUCELLE
76000 ROUEN

